

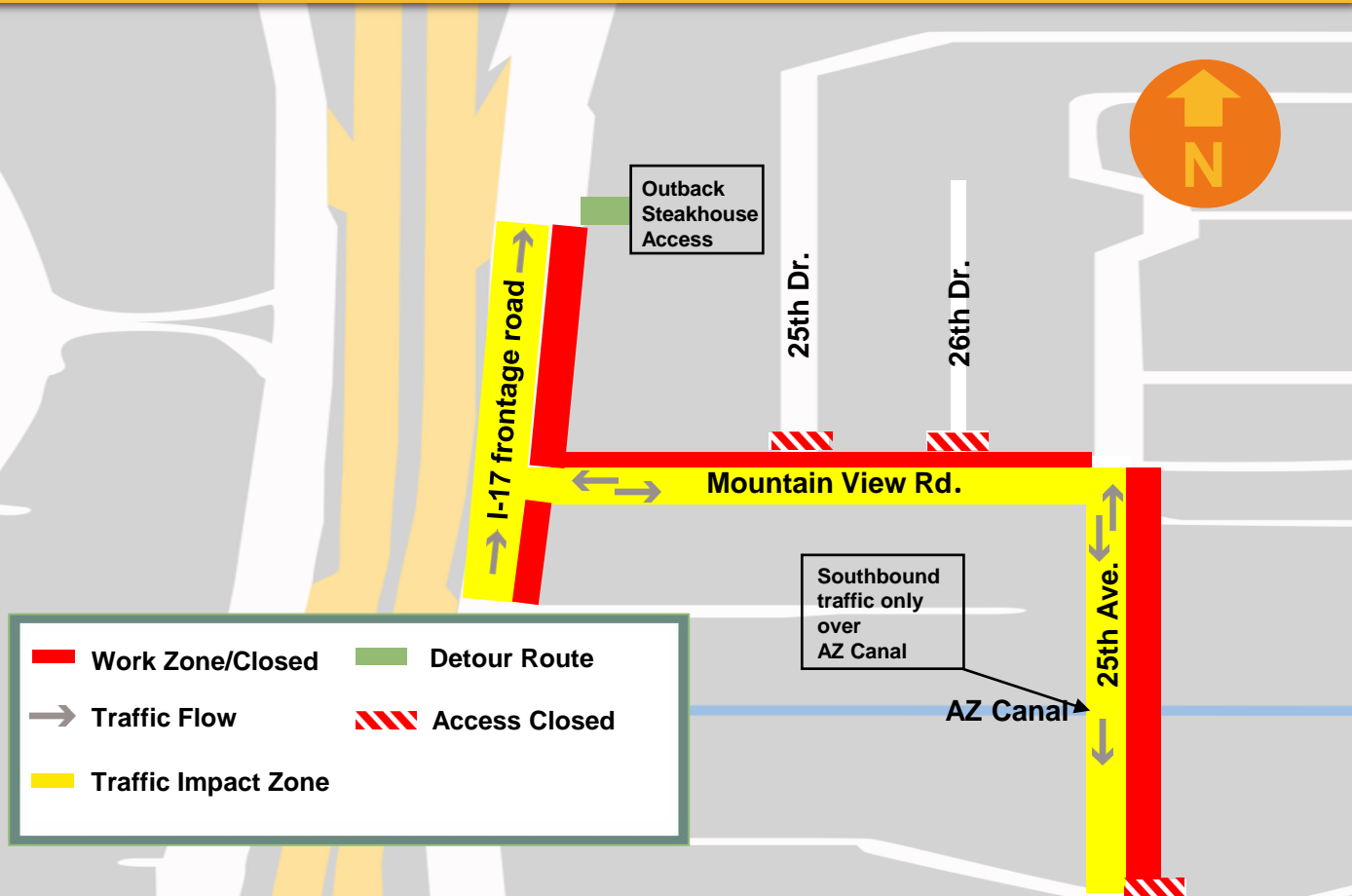

# NORTHWEST EXTENSION PHASE II LIGHT RAIL EXTENSION

## CONSTRUCTION NOTICE



### Northbound I-17 Frontage Road at Mountain View Road

Monday, April 23, 2021, at 7:00 a.m. – Friday, December 30, 2022, at 5:00 p.m.

#### Work Description

- This work is for the support columns and girders for the future I-17 light rail bridge
- Traffic restrictions remain 24/7 until work is complete

#### Traffic

- Northbound traffic maintained on northbound I-17 frontage road
- Two-way traffic maintained on Mountain View Road
- Access to 25th Drive closed at Mountain View Road
- Access to 26th Drive restricted at Mountain View Road
- Business and pedestrian access maintained

**Noise:** Every effort will be made to mitigate noise impacts to nearby residents and businesses during construction.

*Information is subject to change due to the nature of the work, weather and/or other unforeseen circumstances.*

For more information:

Valley Metro  
Michael Book  
Community Outreach Coordinator  
mbook@valleymetro.org | 602.256.5811  
Hotline: 602.254.RAIL (7245)

Kiewit McCarthy, A Joint Venture  
Shannon McBride  
Community Outreach Coordinator  
shannon@torresmulticultural.com  
602.677.7797

Revised  
7/1/2021

## AVISO DE CONSTRUCCIÓN



### Calle lateral del I-17 hacia el norte en Mountain View Road

Lunes, 12 de Abril , 2021, a las 7:00 a.m. – Viernes, Diciembre 30, 2022, a las 5:00 p.m.

#### Descripción del trabajo

- Este trabajo es para las columnas de apoyo y vigas para el futuro puente del tren ligero I-17
- Las restricciones de tráfico permanecerán 24/7 hasta que el trabajo se haya completado

**Ruido:** Se harán todos los esfuerzos para mitigar los impactos de ruido a los residentes cercanos durante la construcción.

#### p.m. Tráfico

- Se mantendrá el tráfico en dirección norte en la carretera lateral I-17 en dirección norte
- Se mantendrá el tráfico en dos direcciones en Mountain View Road
- Acceso a 25th Drive cerrado por Mountain View Road
- Acceso a 26th Drive cerrado por Mountain View Road
- Se mantendrá el accesos peatonal y comercial

*La información está sujeta a cambios debido a la naturaleza del trabajo, el clima y/u otras circunstancias imprevisibles*

Para obtener más información:

Metro del Valle  
Michael Book  
Coordinador de Relaciones Comunitarias  
mbook@valleymetro.org | 602.256.5811  
Línea directa: 602.254.RAIL (7245)

Kiewit McCarthy, una empresa conjunta  
Shannon McBride  
Coordinadora de Relaciones  
Comunitarias  
shannon@torresmulticultural.com  
602.677.7797

Revisado  
07/02/2021